夕刊
臺灣日日新報
十月三日

汪國民政府主席と青木國務相會談
日華財經緊密化に關し

【寫眞】青木國務相は三日午前九時國民政府主席を訪問

いて國民政府財政部長周佛海氏の來訪を受け一時間に亙り懇談した後同十時公館に汪主席を訪問國民政府の最高首腦陣と共に日華財經の緊密化に關し協議を重ね、更に正午汪主席の招宴に臨み午餐を共にしつつ懇談を重ねた

ス市完全占領迫る
獨軍北部占領地を擴大

【ベルリン一日發同盟】スターリングラード攻略の獨軍部隊は三十日夜市北部の工場地帯で占領地を擴大し着々として完全占領に近づいてゐる、英米側のモスクワ通信に依れば獨軍はヴオルガ河を渡り市街を砲撃してゐる赤軍の砲兵陣地を粉碎するため市街の各所を突切つてヴオルガ河岸まで突入し……

最後的段階

【ベルリン一日發同盟】獨軍當局の言明によれば獨軍部隊はスターリングラード市北部に完全な半圓形の包圍陣を作り上げ……

ソ聯戰車九十八臺を破壞

【ベルリン一日發同盟】DNB通信の報ずる所に依ればスターリングラード攻略の獨軍部隊は……

既に千五百回
獨空軍ス市猛爆

【リスボン一日發同盟】モスクワ……

優渥なる聖旨傳達
尾形侍從武官　仙臺陸軍兩校視察

【仙臺發同盟】陸軍諸學校の狀況視察のため聖旨を奉じ仙臺に差遣された尾形侍從武官は一日午前六時五十五分仙臺着、同九時三十分仙臺陸軍飛行學校に赴き……

獨戰時勳章を贈與
杉山參謀總長以下に

【東京發同盟】日獨伊三國同盟締結二周年記念に際し盟邦から一日駐日オット獨大使を通じてわが杉山參謀總長、土肥原航空總監、木村陸軍次官、冨永陸軍人事局長以下……

インフレ防止法案
米上院、妥協案を可決

【リスボン一日發同盟】ルーズベルト大統領の要望にかかるインフレ防止法案は……

【ブエノスアイレス一日發同盟】……

北コーカサス作戰進展

【リスボン一日發同盟】……

テリヨク河南方山岳要塞を奪取

【ベルリン一日發同盟】DNB通信……

ス首相軍民を激勵

【リスボン一日發同盟】ロイター通信モスクワ電によれば……

郵便貯金好成績
九月末現在白十四億餘圓

【東京電話】……

南方との郵便物
ジャワでは一日から開始

【バタビヤ一日發同盟】……

北島陸軍少將中將に進級

【東京電話】……

國府林宣傳部長一行福岡着

【福岡電話】……

大量の大型輸送機
米國の船腹不足緩和策

【ブエノスアイレス一日發同盟】……

青少年運動の組織訓練視察

【臺北電話】林日本青年團長は……

米國の壓迫影響薄
亞國と對樞軸斷交案

【東京發同盟】……

一、國内政治事情
二、對米對歐經濟關係
三、米英の矛盾
四、大統領の權限

翼贊壯年團と推進員との統合
急速に解決の機運濃化

各團體懇談協議會を設置

【東京發同盟】……

定例閣議

【東京發同盟】……

共產軍籠絡に蔣介石乘出す

【東京一日發同盟】……

擊沈百一萬餘噸
獨軍九月中の通商破壞戰

【ベルリン一日發同盟】……

北部スマトラを探る（上）
剽悍勇猛アチエ族
皇軍に心服、歡喜の協力

【メダン十九日發同盟】スマトラには人口の殆ど半分に敵する住民の種族が多く二十五、六種に及んでゐる、最も文化程度の高いメナンカボー、勇猛なアチエ、曾ては人食人種だつたバタック、最も未開な……

クアラシンパン

メダンから北へ……

三十年の抵抗

オランダがアチエ征服の兵を起したのは一八七三年から七十年前のことで、アチエ王は……

シグリー附近

三代續く血の鬪爭

皇軍に協力

人　事

パピリオ
クレーム三種、ABとCあり。
粉白粉十二色（新しい肌色四種）
ほゝ紅十二色　口紅八色
東京麻布本村町伊東化學研究所

純正眼藥
スマイル
眼疾の治療に
殺菌消炎鎮痛收斂の綜合效果は治癒を促進す
眼疾の豫防に
眼質を向上させ病菌・光線の抵抗力を增强す
視力の保護に
眼精疲勞を解消して、視力回復增强を完ふす
二五錢　四五錢
總代理店　株式會社玉置商店

結核体質の改善
ビタミンAD大量配劑
活性ヨード劑
ヨード含有昆布の千五百倍
ネオスエー
ネオスエーは、體內に潜伏してゐる結核菌に直接作用して、原因的な治療効果を發揮する。
ネオスエーは、新陳代謝作用を盛んにして、全身の細胞を賦活し、體質を改善强化する。
ネオスエーは、全身の榮養を高め、榮養不良による障害を恢復し、抵抗力を强化する。
肺結核・肺門淋巴腺・肋膜炎・神經衰弱・腺病質・榮養不良・常習頭痛
東京神田錦町三　アルス藥品部

一元的訓練徹底へ 青少年團統合問題

文教局と皇奉打合折衝

大東亞共榮圏の確立に邁進する現下我國の情勢に鑑み青少年團の統一強化する事が緊要の事とされ、內地に於ては既に昭和十五年十二月大日本青少年團、大日本聯合女子青年團、大日本少年團聯盟及帝國少年團協會等を統合して新に文部大臣を團長とする大日本青少年團を結成し最も強力なる國民組織の下に青少年の訓練に乘り出してをり、又一方本島に於ても之に呼應して本年五月臺灣聯合青年團、臺灣聯合少年團を統合して文教局長を團長とする臺灣青少年團の誕生を見てゐるが、內地に於ける大日本青少年團は時代の要請に基き大政翼贊會の傘下に統一されてゐるので、本島に於ても時代の動向に伴ひ內地に呼應して青少年團を皇民奉公會の指導下に統合し一致と活潑なる國民運動を推進せんとする要望が高まり、目下關係當局に於て夫々具體案を練つてゐる模樣である。

而して皇奉の中心とされてゐる所は從來この青少年團は現に文教局の指導下に置かれてゐたが之を新時代の要請に即して皇奉會傘下に移管し訓練と指導に一元化を指向して強力なる國民組織を形成して皇奉會の指導下に於て青少年團の活動を一層強化せんとするものであるが、一日午後、文教局、皇奉會當局者の懇談會が開かれ種々協議を行つたが、如何なる組織形態で如何なる指導者の下に新しい本運動を推進するかに就ては今後に待たねばならぬが、兎もあれ本島青少年團の將來は各方面から大いに注目されてゐる

國防訓練大會迫る

參加人員二百五十一名に達す

國防訓練大會は全島各州より選拔された代表を集めて愈々來る十、十一の兩日臺北市に於て開催されるが、參加種目は相撲、劍道、柔道、自轉車、射擊、行軍、手榴彈、綱引等で參加團體數は…（以下不鮮明）

◇十月十日 午前九時 相撲 六團
◇十月十一日 午前九時 自轉車 五團 四五名（總督府前より臺北市役所前）

歸還傷痍軍人に感謝

三日から一億の援護強化運動

【東京電話】一億國民が感謝の誠を捧げる軍人援護強化運動はいよいよ三日から全國一齊に展開されるが、この一週を期して大政翼贊會では內閣、文化人の組織する「文化奉公會」と提携、「軍事保護院總裁の下に「歸還傷痍軍人感謝週間」を四日から十三日までの十日間に亘り東京始め全國に於て展開する。…

本島人も海軍志願

感激の武官府で語る

新教科書稿本を附議

けふ教科書調査會開く

總督府では二日午前九時から府正廳で教科書調査會を開催、…「初等科修身」一、二、三、四「初等科國語」一、二、三、四…

南方進出教員の三段跳養成進言

谷學務課長　梅谷視學

【宜蘭電話】南方進出教員養成の件に就て文教局と打合せの爲上京中であつた梅谷學務課長は…

山本事務官宜蘭市へ

マニラの食糧饑饉防ぐ

暴徒を睥睨 米六萬俵 死守

ブエンカミノ博士の協力美談

【マニラ一日同盟】…

全島刑務所製品品評會

十一月一日から

“物言はぬ戰士”へ茶殼十俵獻納

臺北市役所より「物言はぬ戰士」軍馬へ茶殼の大量獻納があり…

公務員錬成所新設

十五日臺北州で開所式

傷痍軍人再起奉公の手記

入選者決る

滑空界の水準向上へ

遞信部・滑空機規則を改正

簡保、郵便年金創始記念の夕

簡保年金優績局員の座談會

紙屑拾ひに腕章

違反者は斷乎處罰

一般家庭 金屬類特別回收

十二日から島都で回收開始

◇一般家庭供出品展示會日程

南方に勤務の報道宣傳要員

陸軍で募集

道族部隊初潛り

完成の關門トンネルを

門鐵の親心

大根は七錢

一日から引下

“海の豪族”

試寫會盛況

皇國に生れた感謝を國防獻金

きのふ南署訪れ

齒磨、石鹸工場

新竹市に新設

三國志（873）

赤壁の卷

吉川英治 作
矢野橋村 畫

雷毛の兵（一）

中煉

齒 強ければ民健し！

資生堂齒磨

一度使ひはじめたら手離せぬ爽やかな味！齒の隅々まで完全に有機物を除く清掃力！齒磨なら資生堂の中煉とお決め下さい。

二十一セン

東京 資生堂 本舗

コロムビア 新 十月 譜

男の凱歌

東寶映畫主題歌 藤山一郎・霧島昇

空征く日本

第二輯 西班牙音樂集 （十二吋三枚一組）
ナヴァラ・幻想の唄・幻想舞踊曲・鬪牛士
エンリケ・アルボス
マドリード交響樂團

この他數十枚同時發賣

歌劇全曲 フィガロ …

Columbia

內服 ケンゴール

化膿 疾患

最新多基性化學療法劑

日東製藥合名會社製品

總代理店 河原商店

離乳時の消化不良

下痢症状・吐乳・食慾不振に備へて……

液體の乳を始める時は缺かさずわかもとを！特有の細胞賦活作用で胃と腸の細胞組織に活力を與へると共に榮養を補正しますから、吐乳や不良便が止み食慾がいつも旺盛です（粉末もあり）

ビタミンB複合體の榮養化消化劑

錠劑 わかもと

東京 わかもと本舖

臺灣日日新報
本日夕刊共六頁

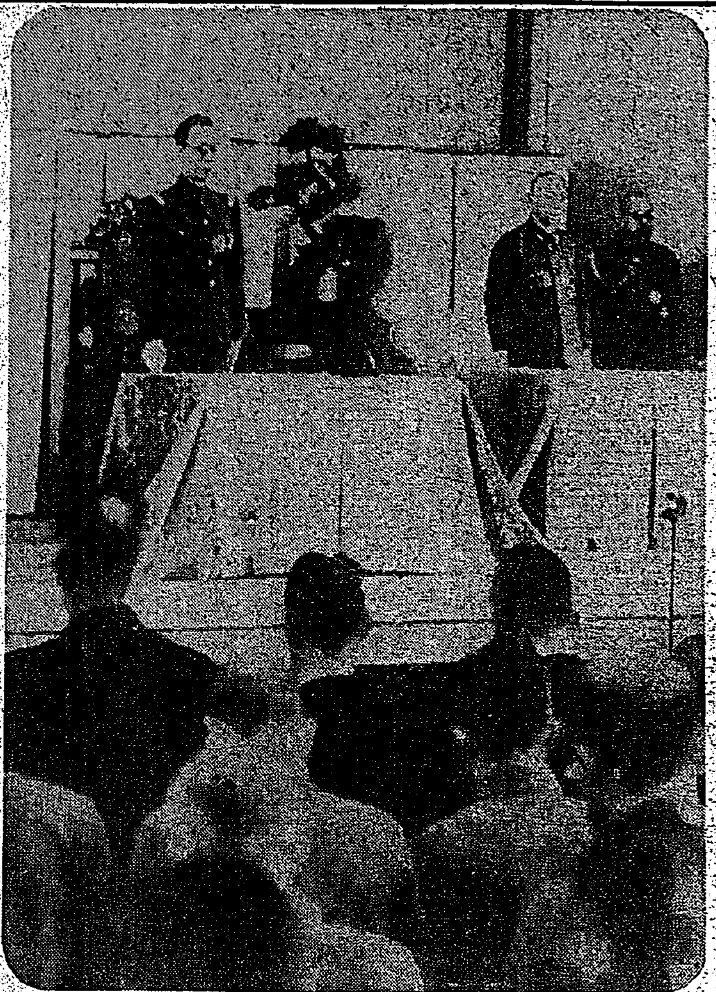
滿洲國皇帝陛下 全國聯合協議會開會式に御臨（右は梅津關東軍司令官）

ビルマに偉勳の陸鷲
感狀上聞に達せらる
山本中尉、吉岡 本多 兩飛行部隊

【東京發同盟】陸軍省發表（十月二日午後四時）緬甸航空作戰に武功拔群なりし陸軍中尉山本金吉及び吉岡飛行部隊並に北島、緬甸の航空作戰に偉勳を建てた本多飛行部隊に對し嚢に緬甸方面陸軍航空部隊最高指揮官よりそれぞれ感狀を授與せられしが今般畏くも上聞に達せられたり

【東京同盟】ビルマ方面航空作戰に偉功を建てた吉岡飛行部隊及び本多飛行部隊に對しては嚢にビルマ方面航空部隊最高指揮官から夫々感狀が授與されたが今回畏くも上聞に達した旨二日陸軍省から發表された [illegible]

感狀
吉岡飛行部隊陸軍中尉 山本金吉

右は昭和十七年一月二十八日 [illegible]

昭和十七年六月十日
緬甸方面陸軍航空部隊最高指揮官

感狀
吉岡飛行部隊

右は大東亞戰爭勃發と共に [illegible]

昭和十七年六月十五日
緬甸方面陸軍航空部隊最高指揮官

感狀
本多飛行部隊

右は比島作戰に參加し [illegible]

昭和十七年六月十五日
緬甸方面陸軍航空部隊最高指揮官

敵機擊墜破百十餘
緬甸作戰絕大寄與
吉岡部隊戰鬪經過

【東京發同盟】大東亞戰爭勃發と共に [illegible]

火焰吐く愛機操縱
敵格納庫反復掃射
山本中尉戰鬪經過

【東京發同盟】 [illegible]

緬甸敵空軍亟潰し
地上作戰に協力
本多部隊戰鬪經過

比島爆擊行 [illegible]

ビルマ航空擊滅戰 [illegible]

ビルマ地上作戰に協力 [illegible]

本多、吉岡、山本三氏の略歷
【東京電話】 [illegible]

吉岡洋少佐 [illegible]

本多三男大佐 [illegible]

山本金吉中尉 [illegible]

官民連絡の單純化
高度の命令系統簡素化

【東京發同盟】 [illegible]

重慶軍の軍紀弛緩
民衆我が進駐歡迎
支那派遣軍週間戰況發表

【南京二日發同盟】支那派遣軍 [illegible]

本年度下期石炭對策
九州外二炭に重點指向

【東京發同盟】 [illegible]

石炭增產對策要綱
[illegible]

人絹、絹統制會創立總會擧ぐ
【東京發同盟】 [illegible]

災害地の租稅減免閣議決定
【東京發同盟】 [illegible]

林宣傳部長入京
【東京發同盟】 [illegible]

泰、佛印向け鐵、代用製品輸出統制
【東京發同盟】 [illegible]

印度獨立聯盟比島支部大會
【マニラ】 [illegible]

プーナ市一帶夜間外出禁止
【リスボン】 [illegible]

人事
▲中村太郎氏 [illegible]
▲士居英水氏 [illegible]

大東亞戰爭完遂へ
實費の保險
千代田生命

ぜんそくに
頓服で効く
ひろ喘息藥
本舖 柴崎製藥所
全國藥店にて販賣す

日本出版文化協會推薦圖書

寒川光太郎著
北風ぞ吹かん
樓井書店

山田浩著
潮村少年記
弘學社

井出季和太著
華僑
六興商會出版部

佐々木正制著
工場寄宿舍管理
東洋書館

森谷秀亮著
開國より維新へ
史料編纂官 森末義彰著
東山時代とその文化
秋津書房

金田一京助著
國語の變遷
日本放送出版協會

武田忠一郎著
東北の民謠（岩手縣の卷）
日本放送出版協會

文部省・日本出版文化協會推薦
片山昌造著
明け行く支那
帝國敎育會出版部

社説

軍人援護は戰力の強化なり

隣保相扶くるの實を擧げよ

繰綿生産五百萬擔

比島棉作技術者早期送出

農家經濟確保向上へ

臺灣農業團體統合機運

堆肥積込運動

造船資材獲得强化

臺灣造船の資金問題協議

英國引揚邦人座談會 (一)

行動の自由を制限

民間人をキャンプに收容

英國の米追從

米英利害一致

宣戰布告通告

皇軍大捷の報に

大手を振つて街を濶歩

巡査附き散歩

堂々の申入れ

一つの出來事

日本人に不賣

石炭增産を積極化

定例閣議で對策を附議

黄變米の防止策

貯藏前に十分な乾燥を

"馬"の育成牧場

畜産會から新竹州へ移管

甲當り五十二噸

高雄州下パイン栽作成績

港灣荷役總力發揮

基隆船内荷役請負組合創立

産組貯金激增す

臺灣各銀行七月末業績

"魚"の養殖飼料

リングビヤが登場す

國債安價買集め

財務局適切な防止策協議

局營バスも廿四時間制

長谷場氏常盤住宅入り

内外商況 (二日)

纖維株人氣見直し

株式

兜町前場況

兜町後場況

東京長期後場

東京短期後場

大阪短期後場

文部省推薦・青年向
タバオの父 太田恭三郎
パストウル
成 借 社

十月號 定價壹圓
中央公論
詩・壺井繁治
(日記) 菊の香・上村松園
(座談會) 中央協力會議と總意
★國防國家の倫理 黑田覺
南方と基督教の問題・松村克己
大東亞省創設の含蓄・津久井龍雄
學年短縮と教育の進路・小林高記
カウカサス制壓の意義・前芝確三
☆美における東洋と西洋 植田壽藏
ジュットランド海戰考・伊藤正德
前線への鄕愁(學生兵手記)・河野忠夫
支那兵の手紙・邑樂愼一
武道初心集論・古川哲史
總意の場
總意の主體・船山信一
總意と機構・組織・原彪
國民總力の生態・留岡清男
總力を生かすもの・室戸健造
☆栖鳳先生を憶ふ・西山翠嶂
小說 精神病學教室・石上玄一郎
☆特輯グラフ 移動演劇・伊藤寥朗(構成)
歷史の推進力と道義的生命力・高山岩男

ソロモン海戰記 文雄 円ガ
在支米空軍の正體 北尾龜男
沙漠の戰爭物語 川島大佐
戰時の食生活 問答
香妃の靴 大陸小說 渡邊啓助
相寄る心 銃後小說 堤千代
まごころ帖 現代小說 神崎武雄
降伏前夜 軍事小說 攝津茂和
嫁に待つ花嫁 現代小說 濱本浩
深い霧 銃後小說 眞杉靜枝
桔梗物語 長篇小說 舟橋聖一
生活の樹 長篇小說 藤澤桓夫
樞軸軍東西の快勝
▼闘ふ電波
▼南米の中立國
・待避所の作り方 市川大尉
・滿洲藝能使節の旅
時局早わかり問答
世界に誇る!日本の鐵道座談會
十月號 日の出
(價五拾錢)
新潮社

大古宛らの淨闇に御本殿へ還御

皇大神宮本殿還御の御儀

天皇陛下

親しく神宮を御遙拜

神々しき御神事の御時刻

けふから軍人援護强化運動

全島湧き立つ感謝

多彩な援護行事を展開

軍人援護の完璧へ

西村文敎局長島民に强調

長期戰對應への施設と訓練(上)

實戰卽應の訓練へ

"いざ"の時機は既に到來

防空課長 源兵事談

一、防空上の施設

二、防空訓練に就いて

逸話なし普通の子供

榮譽の山本中尉嚴父談

島内各陸海軍病院を慰問

軍人援護會臺灣本部で

皇太后陛下

國の神となられた

有難き思召

生活の安定

傷痍軍人に

再起奉公の

銃後援護會の

銃後の生活

奉公の誠を

石田憲兵隊司令官

臺南、高雄巡視の爲けさ南下

家庭必需品は回收せず

供出銅鐵製品展示會の批評を聽く

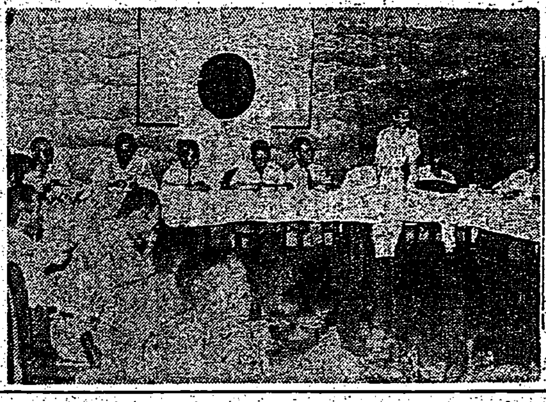

全市民揃って公價を遵守せよ

野菜行商人の闇賣りは消費者にも一半の責任

廣東省派遣留學生の送別會

地球鉛筆

美術精印刷・紙器
平版印刷株式會社

ニュース映畫會(本日限り)
滿洲建國十周年式典
航空日荒鷲獻納式
滿軍荒鷲部隊訪日の壯途へ
アサヒホームグラフ
本日 於公會堂

耳鼻咽喉科 片田醫院
外科 性病科 皮膚科 梅野醫院
産婦人科 專門 藤村醫院

社名變更公告
昭和拾七年九月拾四日主務官廳ノ認可相受ケ左記ノ通リ社名變更仕候間此段公告候也
東京火災海上保險株式會社
(舊社名 東京火災保險株式會社)
取締役社長 林 彦

御挨拶
小生儀永らく休診いたし御迷惑相掛け居候處來る十月三日より開業を開始仕候間何卒倍舊の御援助御愛顧賜り度右奉悃願候
廣瀨眼耳鼻咽喉科醫院

ホープライシキ
新人ノ愛品 學生ノ要品
日本ホープラ株式會社

戰時だ働かう
アセモに温泉風呂
ミネラールで
代理店 東京堂藥局
代理店 長谷川長衛商店

會葬御禮 櫻井上國子

工事入札公告
總督官房會計課

會葬御禮

小說 精神病學教室 石上玄一郎
特輯 グラフ 移動演劇

英國の米追從
長谷川

上村

手袋の受け目に

皇軍機シ港を爆撃
收容所で"君が代"を合唱
龍田丸・引揚邦人は語る

【東京本社特電】既報=日英交換船龍田丸は九月二十七日午前九時、南方に活躍せる幾多の引揚邦人を乘せて横濱港へ安着した。これら歸國者の中には開戰前迄シンガポール支店長の坊城國彦氏、ボンベイ支店長山口無私郎氏等英國關係者七名があるが、大東亞戰爭勃發の際における言語に絶する邦人に對する英國側の非人道振りを坊城前シンガポール支店長は次の如く語つた

非人道的な英國

れた、今や時計は印度人や土人を監視して逃亡を企てるとの懸念からである。警戒は兵隊八十名が從所や[illegible]銃をもつて監視を[illegible]た、收容所は印度人の苦力を[illegible]するところだつたが最近は[illegible]の[illegible]にあてゝゐたもので、十棟のお粗末な[illegible]ところだつた、そこへ二百五十人位づつ容れ[illegible]を防ぐために[illegible]を張り、夜は電燈を消した、そこに約十日間ゐたが、皇軍が[illegible]し、飛行機が偵察に來たので十二月十九日シンガポールに[illegible]

を聞くと監視人は支那人によく似てゐるのでスパイ行爲を恐れ、邦人一人に五十弗の宛金を出して[illegible]を行はせたが、面白いことには支那人仲間で[illegible]といはれる[illegible]は[illegible]を引ばつて行つて五十弗を[illegible]がゐたさうだ、一方私達の留守中に拘引された婦女子二千人は[illegible]のあるセントジョンス島に收容され、十二月二十四日より二週間そこにゐた、吾々は[illegible]して元旦を祝つてやる意味で子供達にはせめて果物くらゐは食べさ[illegible]

[illegible]する日本飛行機を仰ぎ[illegible]んだ、吾同も永ską[illegible]できぬことを知つて二月八、九の兩日に互つて二班に別けて八百人づつチャンギーの[illegible]地から船出した、私達の一班はジャワに向けスンダ[illegible]を離れスマトラから西の方へ[illegible]つたが日本の潜水艦が追跡すると いふので二十四日ボンベイに逃れ三日間を汽車で運ばれてニューデ[illegible]

リーといふ[illegible]のやうな[illegible]に宿いた、そこはプロナ・キラ族の[illegible]たので[illegible]に[illegible]がめぐらされたところだ、そこへ[illegible]を[illegible]ぐらして收容した、間もなく第二[illegible]及び婦女子も[illegible]し合計二千六百人の大世帶となつた、そこへ[illegible]ビルマの引揚邦人三百人、合計約三千人近くの大世帶が五百のテントで土人兵用のベットに寢て八ケ月の生活を送つたわけである。テント一枚の暑さは百二〇度を超し寢ても起きても居られるものではない、そのため四月には赤痢、五月にはマラリアの患者を續出するに至つた、しかして彼等が何故かういふ仕打をするかといふに、日本は[illegible]の[illegible]によりアジヤ人として取扱ふのであり、[illegible]人とは[illegible]といふのである、日本内地の[illegible]といふニュースを[illegible]されてゐるといふ[illegible]いた吾々は[illegible]をしみじみ味つた、吾々は只今[illegible]國した[illegible]してゐるが今なほ古吳の中にあるテントには二千人の同胞が殘つてゐる、そのうちには男、女子供共百五十人の未[illegible]人[illegible]がゐると聞つてゐる

二、三割增收確實
嘉義郡で甘蔗耕種改善

【嘉義電話】嘉義郡では[illegible]の[illegible]を[illegible]くも八、九年期[illegible]作[illegible]を[illegible]てこれが實行に移りつゝあるが特に[illegible]は力を注ぎ先日來郡、庄[illegible]を[illegible]して[illegible]に[illegible]らしめた[illegible]二日を以て[illegible]下の[illegible]

北斗神社の祭典
祝賀"奉納行事"を決定

【北斗電話】臺中州北斗神社建立四周年大祭執行につき過般郡役所に於て各街庄長及び主なる關係者[illegible]の[illegible]を[illegible]した結果祭典は來る五日午前十時[illegible]に於て[illegible]事は[illegible]

澎湖神社大祭

[illegible]來る二十八日澎湖神社大祭[illegible]の[illegible]

日婦澎湖廳 大日本婦人會澎湖廳支部[illegible]支部結成式 十九日午後一時から馬公國民學校で[illegible]された【寫眞は結成式に出席した會員】

增產へ女子を動員
高雄州で農業補習校を新設す

【高雄電話】[illegible]

慶田中尉等に
行賞賜金を傳達

【屛東電話】[illegible]

安平港を大修築
第一次工事今年中に完成

【臺南電話】[illegible]

軍人援護への赤誠
臺中市に繰り展ぐ佳話

【臺中電話】"我の家は出征軍人をお護りませう"と十[illegible]

その一……[illegible]

その二……[illegible]

その三……[illegible]

感心な國民

校兒の獻金

姙產婦健康指導
臺南の"母性保護"運動

【臺南電話】[illegible]

寺廟の金屬を回收

臺中州保姆養成所開所式

日婦彰化支會結成

陸海軍病院慰問
屛東市の軍人援護運動

明治青年校の查閱

奉納野球戰

斗六郡國語演習會

商業臺中支部結成

宜蘭燃料配給組合創立さる

武道鍊成終る

防訓の打合

臺中州警察職員

新竹の結核七百名
十二日から精密檢診實施

玉里郡の堆肥增產運動

皇軍の武運長久報恩法會

簡保記念日の祈願

軍人遺家族洋裁講習會

奉公班指導強化

花蓮港驛前貯水槽完成

高雄州干麵工業組合を設立

臺南の金屬回收は好調

赤誠の獻金

軍司令部(一日受)

國防獻金 [illegible]

恤兵金 [illegible]

獻品 [illegible]

愛の赤道 (202)
竹田敏彥 作
鄒竹仲一 畫

再びダバオへ(七)

[illegible]

ゼネラルカーボン紙
ミカドカーボン紙
清水大盛堂 臺北市[illegible]

自動中心装置 ドイツ製
ダイヤモンド
高級製図器械
東京・本郷・駒込林町・ダイヤモンド事務器株式會社

電力をお國へ捧げませう
同じ明るさで電力が節約…
マツダランプ
東京芝浦電氣株式會社

病後の 回復を早める
ハリバ
熱病後の衰弱時には、榮養の低下から、かぜその他の餘病を導き易いもの……こんなときこそ、抵抗力強化にハリバを連用し細菌防禦ビタミンを補給すべきときです
これにより、病菌防禦の第一線たる皮膚や粘膜が强靱になり、餘病の併發を防ぎ得るだけでなく、全身の榮養狀態が好轉して、病後の回復を著しく早めることが出來ます。
東京・大阪 田邊商店

血が少い人
やつめホルケン球
試藥送呈
北海道水產工業株式會社

虎 ホーム・サカマツ毛・星目 角膜炎・ソコヒ・涙囊炎 ツキ目に眞珠の目ぐすり 家傳・眼科光明藥

今日の映畫
大世界館 / 國際館 / 芳乃館 / 新世界館 [illegible]

萬媒
三枚 / 石堂 / アザ / 美容 / 產婆 / 男女 / 女子 / 見習 / 食堂 / 香港 / 女中 / 讓舖 / 貸間 / 住宅 / 迷犬 [illegible]

尋犬 / ミシン / 全集 / 引越 / 印書 / ファースト / 電鍵 / ラジオ / ドモリ / 和音 / 引越 / クツ / 冷藏 / 特許 / 梅肉 / 京染 / グラ [illegible]